ГОСУДАРСТВЕННОЕ УЧРЕЖДЕНИЕ –
ИРКУТСКОЕ РЕГИОНАЛЬНОЕ ОТДЕЛЕНИЕ
ФОНДА СОЦИАЛЬНОГО СТРАХОВАНИЯ РОССИЙСКОЙ ФЕДЕРАЦИИ

Постановление Правительства Российской Федерации от 21.04.2011 № 294

с 1 января 2020 года

ПРЯМЫЕ ВЫПЛАТЫ

ДОКУМЕНТЫ, НЕОБХОДИМЫЕ ДЛЯ ПОЛУЧЕНИЯ ПОСОБИЙ

Работник подает заявление и документы, необходимые для назначения и выплаты соответствующего вида пособия, своему работодателю

Пособие по временной нетрудоспособности

Листок нетрудоспособности в электронном виде или на бумажном носителе

Справка с предыдущего места работы по Форме № 182Н (при необходимости)

Пособие по беременности и родам

Заявление о предоставлении отпуска по беременности и родам

Листок нетрудоспособности в электронном виде или на бумажном носителе

Справка с предыдущего места работы по Форме № 182Н (при необходимости)

Единовременное пособие женщинам, вставшим на учет в медицинских организациях в ранние сроки беременности

Справка из женской консультации

Единовременное пособие при рождении ребенка

Заявление о назначении и выплате единовременного пособия

Справка о рождении ребенка, выданная ЗАГСом

Справка с места работы (учебы) другого родителя, о том, что пособие не назначалось

Ежемесячное пособие по уходу за ребенком до достижения им возраста 1,5 лет

Заявление о предоставлении отпуска по уходу за ребенком

Копия свидетельства о рождении ребенка

Справка с места работы (учебы) другого родителя, о том, что отпуск не предоставляется, пособие не назначалось

Копии свидетельств о рождении старших детей

Справка с предыдущего места работы по Форме № 182Н (при необходимости)

Для получения пособия работник должен написать заявление установленного образца с указанием банковских реквизитов/номера платежной карты «МИР»/точного почтового адреса, если способом получения пособия выбран почтовый перевод

СХЕМА ВЫПЛАТ ПОСОБИЙ

ЗАСТРАХОВАННЫЙ → **СТРАХОВАТЕЛЬ** → 5 дней → **ФСС** → 10 дней → **ЗАСТРАХОВАННЫЙ**

ЗАСТРАХОВАННЫЙ: Работник подает заявление и документы для назначения и выплаты пособия работодателю

СТРАХОВАТЕЛЬ: Работодатель представляет электронный реестр или документы в региональное отделение Фонда не позднее 5 календарных дней со дня получения их от работника

ФСС: Региональное отделение Фонда в течение 10 календарных дней со дня получения электронного реестра или документов, необходимых для назначения и выплаты соответствующего вида пособия, назначает и выплачивает пособие

ЗАСТРАХОВАННЫЙ: Получает пособие на банковский счет/номер платежной карты «МИР», либо в почтовом отделении

! Страхователи с численностью сотрудников свыше 25 человек представляют электронные реестры в Иркутское РО. http://docs.fss.ru/ – шлюз приема документов

! Страхователи с численностью 25 и менее человек представляют заявления и документы, подтверждающие расходы, на бумажном носителе или могут представить электронный реестр, заверенный электронной цифровой подписью

! Ежемесячное пособие по уходу за ребенком до 1,5 лет перечисляется с 1 по 15 число текущего месяца за предыдущий

Иркутское региональное отделение ФСС РФ

телефон «горячей линии»

8 (3952) 25-96-80

r38.fss.ru

info@ro38.fss.ru

Обязательными к зачислению на карту платежной системы «МИР» являются:

– Пособие по беременности и родам;
– Единовременное пособие беременным, вставшим на учёт в ранние сроки;
– Единовременное пособие при рождение ребёнка;
– Ежемесячное пособие по уходу за ребёнком;
– Пособие по временной нетрудоспособности, для граждан, подвергшихся воздействию радиации

Законодательство не ограничивает возможность получать выплаты наличными (почтовым переводом) либо на счет, к которому не привязана карта.

ГОСУДАРСТВЕННОЕ УЧРЕЖДЕНИЕ –
ИРКУТСКОЕ РЕГИОНАЛЬНОЕ ОТДЕЛЕНИЕ

ФОНДА СОЦИАЛЬНОГО СТРАХОВАНИЯ РОССИЙСКОЙ ФЕДЕРАЦИИ

ВНИМАНИЕ!

С 1 января 2020 года меняется порядок оплаты листков нетрудоспособности

Пособия с 01.01.2020 года напрямую выплачивает Фонд социального страхования РФ, а не работодатель!

Чтобы получить пособия, необходимо:

1. Предъявить работодателю номер ЭЛН или бумажный «больничный» и написать заявление о выплате пособия.

2. В заявлении указать способ получения пособия: номер платежной карты «МИР», или номер банковского счета, или почтовый адрес.

3. Иркутское региональное отделение Фонда социального страхования РФ перечислит Вам пособие в течение 10 календарных дней после предоставления работодателем в региональное отделение Фонда электронных реестров сведений или документов.

4. В личном кабинете застрахованного лица по адресу **http://Lk.fss.ru** Вы можете отслеживать информацию о состоянии расчета пособия. Для доступа в личный кабинет используйте логин и пароль для портала ЕПГУ.

Все о пособиях, которые выплачивает Фонд, читайте на нашем сайте **www.http://r38.fss.ru,** задавайте вопросы по переходу на «Прямые выплаты» по эл. почте **info@ro38.fss.ru** или звоните по телефону «Горячей» линии **8 (3952) 25-96-80.**

НАЦИОНАЛЬНАЯ ПЛАТЕЖНАЯ КАРТА «МИР»

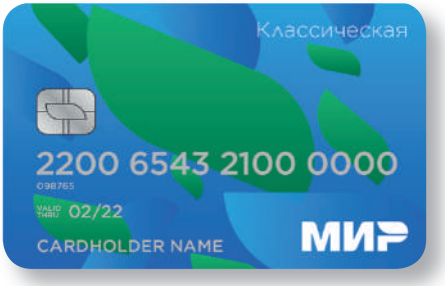

Обязательными к зачислению на карту «МИР» являются

(Постановление Правительства РФ от 01.12.2018 № 1466)

- пособие по беременности и родам;
- единовременное пособие при рождении ребенка;
- ежемесячное пособие по уходу за ребенком до 1,5 лет;
- единовременное пособие женщинам, вставшим на учет в медицинских организациях в ранние сроки беременности;
- пособие по временной нетрудоспособности (только в отношении граждан, подвергшихся воздействию радиации).

Если Вы не оформили карту «МИР», то вправе получить пособие на банковский счет, по которому операции с платежными картами не осуществляются, либо почтовым переводом.

Ежемесячное пособие по уходу за ребенком будет перечисляться с 1 по 15 число месяца, следующего за месяцем, за который выплачивается пособие. Конкретная дата не устанавливается

Подробно о карте «МИР» на сайте www.mironline.ru

Карта «Мир» обладает следующими преимуществами:

- Минимальный срок зачисления выплат (всего несколько часов!).
- Выпуск и обслуживание карт «Мир» многими банками осуществляется по сниженным тарифам или бесплатно.
- Надежная защита. Независимость от работы международных платежных систем.
- Возможность возврата части от суммы покупки (кэшбэк) на карту реальными деньгами при участии в программе лояльности «Привет, Мир!» (privetmir.ru)

ГОСУДАРСТВЕННОЕ УЧРЕЖДЕНИЕ – ИРКУТСКОЕ РЕГИОНАЛЬНОЕ ОТДЕЛЕНИЕ
ФОНДА СОЦИАЛЬНОГО СТРАХОВАНИЯ РОССИЙСКОЙ ФЕДЕРАЦИИ

«ПРЯМЫЕ ВЫПЛАТЫ»

НОВЫЙ МЕХАНИЗМ ВЫПЛАТЫ ПОСОБИЙ В ИРКУТСКОЙ ОБЛАСТИ

В соответствии с Постановлением Правительства Российской Федерации от 21.04.2011 № 294 с 1 января 2020 года в Иркутской области пособия по временной нетрудоспособности и материнству застрахованным лицам выплачивает не работодатель, а Иркутское региональное отделение ФСС РФ

Новый порядок выплаты следующих пособий:

- пособие по временной нетрудоспособности (в том числе в связи с несчастным случаем на производстве и (или) профессиональным заболеванием);
- пособие по беременности и родам;
- единовременное пособие женщинам, вставшим на учет в медицинских организациях в ранние сроки беременности;
- единовременное пособие при рождении ребенка;
- ежемесячное пособие по уходу за ребенком до 1,5 лет;
- оплата отпуска (сверх ежегодного оплачиваемого отпуска) застрахованному лицу, пострадавшему на производстве.

Схема выплаты пособий

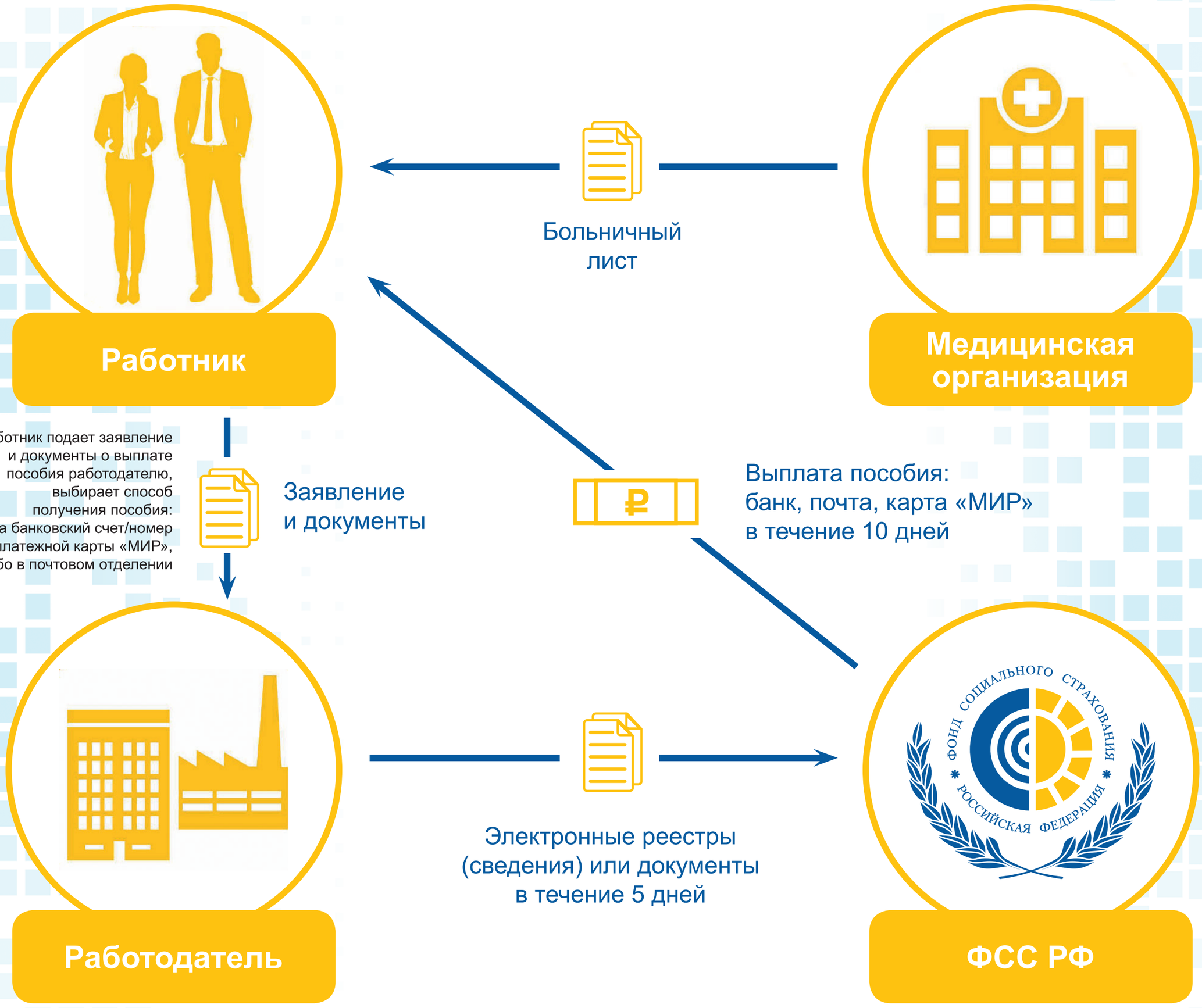

Подробная информация на сайте **www.r38.fss.ru** Телефон «горячей линии» **8 (3952) 25-96-80**